ՀԱՅԱՍՏԱՆԻ ՀԱՆՐԱՊԵՏՈՒԹՅՈՒՆ
ՄՐՑԱԿՑՈՒԹՅԱՆ ՊԱՇՏՊԱՆՈՒԹՅԱՆ ՀԱՆՁՆԱԺՈՂՈՎԻ
ԳԼԽԱՎՈՐ ՔԱՐՏՈՒՂԱՐ

Հայաստանի Հանրապետություն, 0010, ք. Երևան, Տիգրան Մեծի 4, հեռ.՝ (+374 60) 830 – 840, (+374 60) 830 850
Էլ-փոստ՝ info@competition.am, վեբ կայք՝ http://www.competition.am

«28» 10 2024թ.
No 012771

**«Ա.Ա.ԻՍՊԻՐՅԱՆ» ՍԱՀՄԱՆԱՓԱԿ
ՊԱՏԱՍԽԱՆԱՏՎՈՒԹՅԱՄԲ ԸՆԿԵՐՈՒԹՅԱՆ ՏՆՕՐԵՆ
ՊԱՐՈՆ ԱՐՇԱՄ ԻՍՊԻՐՅԱՆԻՆ**
**(հասցե՝ Կոտայքի մարզ, գ. Արամուս,
պատճենը՝ ք. Երևան, Նոր Նորք 9 զնգվ., 35, 19)**

Հարգելի՛ պարոն Իսպիրյան,

Կից ուղարկվում են Մրցակցության պաշտպանության հանձնաժողովի նախագահի 2024 թվականի հոկտեմբերի 7-ի «Հսկիչ գնում իրականացնելու մասին» թիվ 452-Ա հրամանի պատճենը և 2024 թվականի հոկտեմբերի 21-ին կազմված «Հսկիչ գնման արդյունքների վերաբերյալ» թիվ 452 արձանագրությունը:

Առդիր՝ «7» թերթ:

ՀԱՐԳԱՆՔՈՎ՝ **ԱՇՈՏ ՎԱՀԱՆՅԱՆ**

Կատարող՝ Մերուժան Խաչատրյան
Անբարեխիղճ մրցակցության վերահսկողության վարչություն
Հեռ. (+374 60) 830-840 (242)

www.competition.am կայքում հրապարակման օրը՝ 7 նոյեմբերի 2024 թվական:

ՀԱՅԱՍՏԱՆԻ ՀԱՆՐԱՊԵՏՈՒԹՅՈՒՆ
ՄՐՑԱԿՑՈՒԹՅԱՆ ՊԱՇՏՊԱՆՈՒԹՅԱՆ ՀԱՆՁՆԱԺՈՂՈՎԻ
ՆԱԽԱԳԱՀ

Հ Ր Ա Մ Ա Ն

7 հոկտեմբերի 2024 թվականի N452 Ա

ՀՍԿԻՉ ԳՆՈՒՄ ԻՐԱԿԱՆԱՑՆԵԼՈՒ ՄԱՍԻՆ

Հիմք ընդունելով Մրցակցության պաշտպանության հանձնաժողովի (այսուհետ նաև՝ **Հանձնաժողով**) անբարեխիղճ մրցակցության վերահսկողության վարչության պետ Արեգ Հովհաննիսյանի և նույն վարչության սպառողների շահերի պաշտպանության բաժնի պետ Մերուժան Խաչատրյանի 2024 թվականի հոկտեմբերի 7-ի թիվ ՄՊՀ-011922 զեկուցագիրը և ղեկավարվելով «Տնտեսական մրցակցության պաշտպանության մասին» օրենքի 50-րդ հոդվածի 1-4-րդ մասերով և Հանձնաժողովի 2021 թվականի նոյեմբերի 9-ի թիվ 327-Ն որոշման Հավելվածի 10-րդ կետով՝

Հ Ր Ա Մ Ա Յ Ո Ւ Մ Ե Մ

1. Հանձնաժողովի անբարեխիղճ մրցակցության վերահսկողության վարչության սպառողների շահերի պաշտպանության բաժնի պետ Մերուժան Խաչատրյանին ապրանքի բնութագրերը պարզելու նպատակով 2024 թվականի հոկտեմբերի 8-ից մինչև հոկտեմբերի 21-ը ներառյալ ընկած ժամանակահատվածում «Ա.Ա.Իսպիրյան» սահմանափակ պատասխանատվությամբ ընկերությանը (իրավաբանական հասցե՝ Կոտայքի մարզ, Արամուս, ՀՎՀՀ՝ 03561567) պատկանող Կոտայքի մարզ, Արամուս GAZ 001 AA 93 հասցեում գործող բենզալցակայանում լուսանկարելով առնվազն մեկ անգամ իրականացնել հսկիչ գնում՝ ձեռք բերելով 2.5-ից 3 լիտր ավտոմոբիլային բենզին:

2. Հանձնաժողովի գլխավոր քարտուղարին՝ ապահովել հսկիչ գնում իրականացնելու համար անհրաժեշտ վճարումների իրականացումը:

3. Սույն հրամանն ուժի մեջ է մտնում ստորագրման պահից:

Գ.ԳԵՎՈՐԳՅԱՆ

2024 թ. հոկտեմբերի 7
ք. Երևան

Հավելված 2
Մրցակցության
պաշտպանության հանձնաժողովի
2021 թվականի հունիսի 8-ի
թիվ 87-Ն որոշման

ՄՐՑԱԿՑՈՒԹՅԱՆ ՊԱՇՏՊԱՆՈՒԹՅԱՆ ՀԱՆՁՆԱԺՈՂՈՎ

ԱՐՁԱՆԱԳՐՈՒԹՅՈՒՆ N 452

ՀՍԿԻՉ ԳՆՄԱՆ ԱՐԴՅՈՒՆՔՆԵՐԻ ՎԵՐԱԲԵՐՅԱԼ

ՄՊՀ ԱՀԴ բաժնի ավագ մասնագետ [illegible]

(հսկիչ գնում իրականացնող անձի՝ հսկիչ գնում իրականացնելու վերաբերյալ հրամանում նշված տվյալները)

կողմից Մրցակցության պաշտպանության հանձնաժողովի նախագահի «7» «հոկտեմբերի» 2024թ. N452-Ա հրամանի՝ հիման վրա

«Ա.Ա. Խաչատրյան» ԱՁ [illegible] (Կոտայքի մարզ, Աբովյան, 03561567)
(տնտեսավարող սուբյեկտի անվանումը) (հասցեն, ՀՎՀՀ, առկայության դեպքում՝ հեռ. համարը)

մոտ Կոտայքի մարզ, Աբովյան GAZ 001AA93
(հսկիչ գնման իրականացման վայրը)

իրականացվեց հսկիչ գնում:

Հսկիչ գնման արդյունքներ՝
հսկիչ գնման [illegible] [illegible] չի [illegible], քանի որ [illegible] [illegible] [illegible] [illegible] [illegible] [illegible] չի [illegible], [illegible] [illegible] [illegible] հսկիչ գնում [illegible] [illegible] [illegible]:

Հսկիչ գնման ընթացքում տեսաձայնագրում Չի իրականացվել
(իրականացվել է, չի իրականացվել)

Հսկիչ գնման ընթացքում լուսանկարահանում իրականացվել է
(իրականացվել է, չի իրականացվել)

Հսկիչ գնման ընթացքում կիրառված տեսանկարահանող կամ լուսանկարահանող միջոցների վերաբերյալ տվյալները (տեսակը, մակնիշը և մոդելը).

iPhone 7+ հեռախոս

Արձանագրությանը կցվող լուսանկարներ, փաստաթղթեր, էլեկտրոնային կրիչներ և (կամ) այլ նյութեր՝

լուսանկարներ 4 հատ

(կցվող լուսանկարների, փաստաթղթերի, էլեկտրոնային կրիչների, այլ նյութերի քանակը թվերով)

Մինչև արձանագրության կազմումը հսկիչ գնմանը խոչընդոտելու դեպքերը և անձինք՝

—

Հսկիչ գնման արդյունքում կազմվեց սույն արձանագրությունը երկու օրինակից:

Տնտեսավարող սուբյեկտի անունից ապրանքներ վաճառող, առաքող կամ հանձնող, ծառայություններ մատուցող կամ դրամական հաշվարկ կատարող անձ՝

[illegible]
(պաշտոնը, անունը, ազգանունը, ստորագրությունը)

Հսկիչ գնման ընթացքի կամ արդյունքների վերաբերյալ

Չունեմ առարկություններ [illegible]
(պաշտոնատար անձի պաշտոնը, անունը, ազգանունը, ստորագրությունը)

Ունեմ առարկություններ —
(պաշտոնատար անձի պաշտոնը, անունը, ազգանունը, ստորագրությունը)

Առարկությունները կցվում են (առդիր — էջ)

Ստացա արձանագրության օրինակը —

(պաշտոնատար անձի պաշտոնը, անունը, ազգանունը, ստորագրությունը)

Արձանագրության օրինակը տնտեսավարող սուբյեկտին չհանձնելու պատճառը

[illegible]

Արձանագրությունը կազմեց (կազմեցին)

[illegible]
(անունը, ազգանունը, ստորագրությունը)

«21» «նոյեմբերի» 2024թ.

AM 001 AA 93

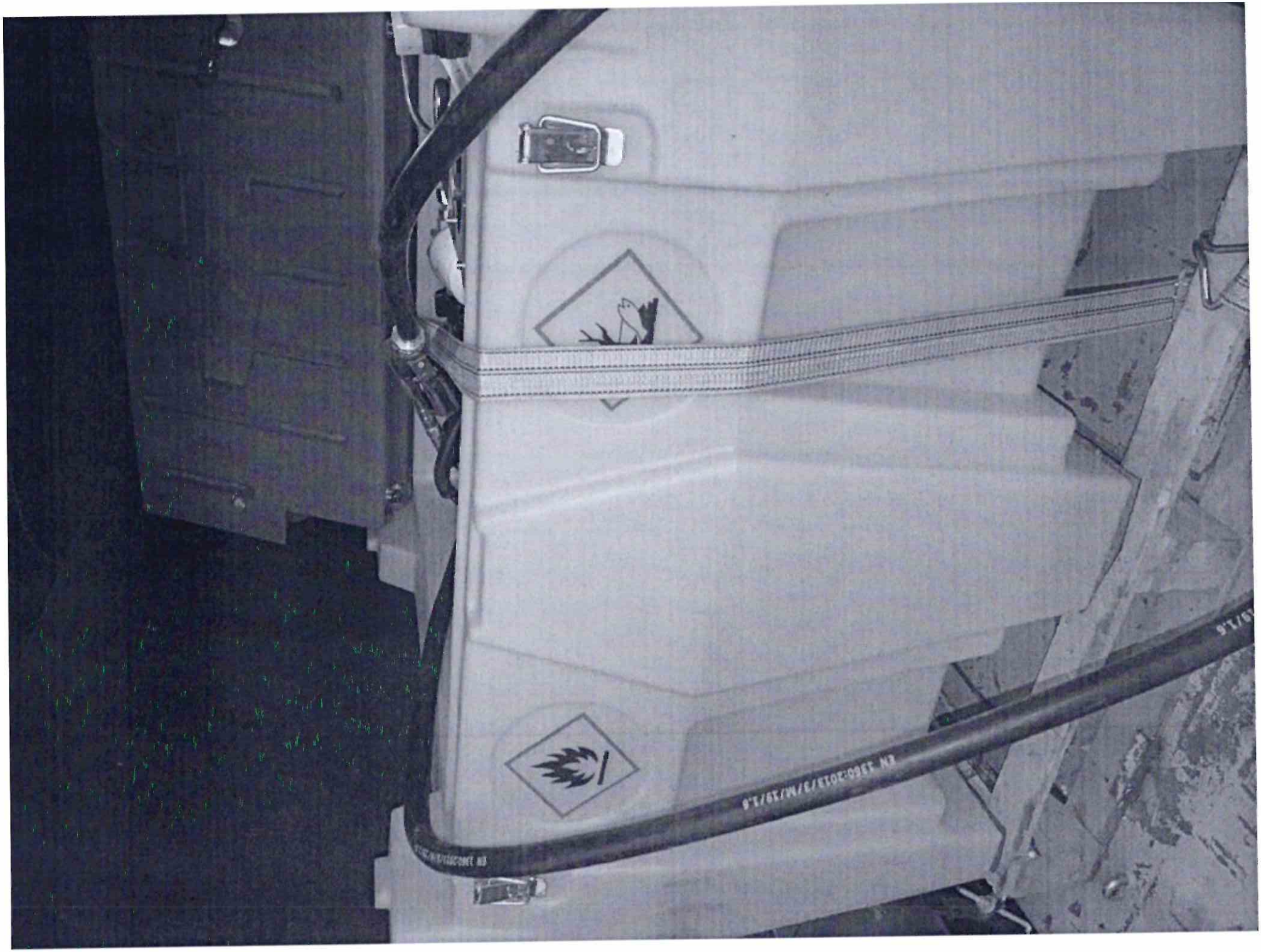

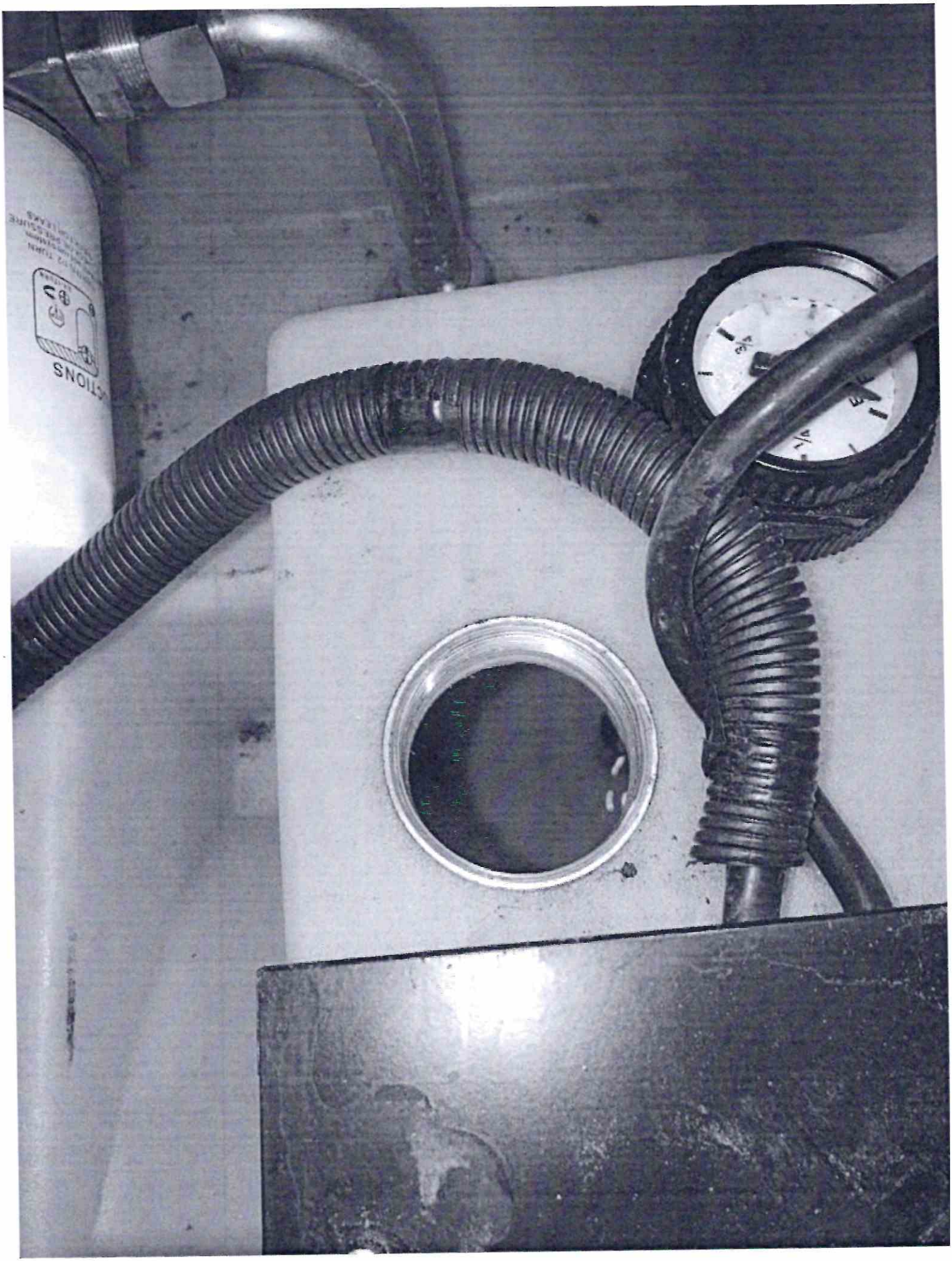

AM 001 AA 93